Bonsel Aktiv

Ausgabe 31 Juni 2023

HÖRGERÄTE BONSEL meine Hörhelden

KURZ GEMELDET

Hörgeräte Trends 2023

Trend 1:
Hörsysteme mit Akku-Technologie
Die Akku-Technologie ist der neue Standard bei Hörsystemen. Hörsysteme sind kleine Hochleistungscomputer und benötigen dementsprechend viel Energie. Heutzutage werden Akkus immer kleiner und gleichzeitig leistungsfähiger. So können Sie die Hörsysteme über Nacht aufladen und ganz bequem den ganzen Tag lang nutzen.

Trend 2: Künstliche Intelligenz in Hörsystemen
Als weitere Hörsystem-Neuheit sticht die künstliche Intelligenz hervor. Hörsysteme sind wahre Technikwunder dank der modernen Chip-Technologie, die heutzutage integriert wird. Die auf dem Chip aufgespielte Software kann automatisch Hörsituationen erkennen und ihre Programme wechseln. Zudem können Hörsysteme Lärm reduzieren, Sprache erkennen und ihre Mikrofone ausrichten. Sie imitieren dadurch das natürliche Hörvermögen.

Trend 3: Unsichtbares Hörsystem-Design
Ein weiterer, wichtiger Hörsystem-Trend in 2023 ist das unsichtbare Design. Moderne Hinter-dem-Ohr-Hörsysteme sind nahezu unsichtbar, da es sie in verschiedensten Variationen gibt und sich somit Ihrer Haut-, Haar-, oder auch Ihrer Brillenfarbe anpassen können. Ist Ihnen maximale Diskretion wichtig? Viele Hörsystem-Hersteller bieten kleine Im-Ohr-Hörsysteme an, die komplett im Gehörgang verschwinden.

Wir wünschen Ihnen und Ihren Lieben eine schöne Urlaubszeit und eine gute Erholung!

Herzlichst, Ihre Familien Bonsel & Veltman

Endlich Sommer

Zeit zum Reisen & Entspannen

Endlich Sommer, endlich Urlaub, endlich reisen. Wenn wir die eigenen vier Wände verlassen, sammeln wir neue Eindrücke, erweitern unseren Horizont oder finden Erholung mit Freunden oder der Familie. Die schönste Zeit des Jahres sollte jeder mit allen Sinnen genießen können – natürlich auch Menschen mit einer Hörminderung. Hörsysteme bedeuten schon lange keine Einschränkung des Reiseglücks mehr. Im Gegenteil: Moderne Hörsysteme sorgen dafür, dass ihre Träger das Leben unterwegs wieder richtig genießen können. Wir Hörhelden von Hörgeräte Bonsel verraten fünf Gründe, warum Hörsysteme das Reisen besser machen - inklusive einer Packliste für den Urlaub mit Hörsystemen!

Mehr genießen: Hörsysteme machen Urlaub zum Fest für die Ohren
Von A nach Ahhhhh! Die Idylle einer Waldwanderung, die sanfte Brandung des Meeres, ein quirliger Markt oder ein lebhaftes Café – reisen ist auch ein Fest für die Ohren. Viele Hörsystemträger sind überrascht, wie gut die kleinen Technikwunder heute wirklich sind. Sie können die volle Weite der Natur genießen und Gesprächen mühelos folgen – selbst in schwierigen Hörsituationen.

Mehr entspannen: Mit Hörsystemen wird der Urlaub noch entspannter
So gut kann Erholung klingen. Schlecht hören ist anstrengend. Ständig muss man sich konzentrieren und ist am Ende doch nur frustriert und verzagt. Dabei sucht man im Urlaub doch vor allem eins: Entspannung! Studien zeigen, dass Menschen mit Hörverlust, die sich für Hörsysteme entschieden haben, nicht nur besser schlafen, sondern sich auch geistig und körperlich fitter fühlen.

Mehr zusammen: Dank modernster Hörsysteme auch die Enkel wieder verstehen
Ihre Ohren in Bestform. Spielen, Schlemmen, die Welt entdecken – für viele Großeltern bedeutet die Ferienzeit oft ein intensives Zusammensein mit ihren Enkeln. Moderne Hörsysteme sorgen dafür, dass man seinen Liebsten in jedem Moment die volle Aufmerksamkeit geben kann. 81 % der Hörsystemträger geben an, dass sich ihr soziales und familiäres Leben verbessert hat, seit sie Hörsysteme tragen.

Mehr verstehen: Keine Verständnisprobleme mehr dank Hörsystemen
Die Welt verstehen. Verständnisprobleme im Ausland kennt auch jeder Normalhörende. Eine Schwerhörigkeit verstärkt die natürliche Sprachbarriere nochmals. Moderne Hörsysteme mit SPRACH FOKUS sorgen dafür, dass man Gesagtes viel besser versteht und darauf reagieren kann – auch in lauten Hörsituationen.

Mehr erleben: Hörsysteme sorgen für Sicherheit und bessere Wahrnehmung
Mittendrin statt nur dabei. Das wichtigste auf einer Reise ist, dass man sich wohlfühlt und ganz man selbst ist. Dazu gehört, dass man problemlos und bequem kommunizieren kann. Mit einem Hörsystem stellen Menschen mit Hörverlust sicher, dass sie immer mittendrin statt nur dabei sind. Sie nehmen ihre Umwelt wieder besser wahr und bleiben ein aktiver Teil davon. Mehr als zwei Drittel der Hörsystemträger geben sogar an, dass sie sich in großen Städten sicherer fühlen, seit sie ein Hörsystem tragen.

Checkliste für den Urlaub mit Hörsystemen

- Denken Sie an ausreichend Hörsystem-Batterien oder einen Adapter, falls Sie ein Akku-Hörsystem mit Ladegerät verwenden.
- Schützen Sie Ihre Hörsysteme vor Sand, Hitze und Wasser.
- Packen Sie Pflegemittel, Putztuch und Aufbewahrungsbox ein.
- Sie gehen ins Wasser? Dann bleiben Ihre Hörsysteme draußen.
- Nach der Reise: Gönnen Sie Ihren Hörsystemen ein Wellnessprogramm. Selbst bei gewissenhaftem Umgang und Pflege sind Staub, Sand und Schmutz nicht zu 100 Prozent aufzuhalten. Lassen Sie Ihre Hörsysteme daher regelmäßig professionell reinigen, damit Sie auch bei der nächsten Reise viel Freude damit haben.

Unser neuer Hörhelden Stützpunkt im Main-Taunus-Zentrum

Endlich ist es soweit. Seit dem **01.03.2023** sind wir auch im Main-Taunus-Zentrum für Sie da! Wir möchten stetig wachsen, um unsere MISSION „bestes Hören für das Rhein-Main-Gebiet“ zu erfüllen. Sie finden uns im Main-Taunus-Zentrum, direkt gegenüber des Media Marktes und neben Galeria Kaufhof.

Dort wartet auf Sie ein ganz neues Ladenkonzept, bei dem man Hören erleben kann. In zwei Anpasskabinen lassen unsere Hörhelden Ihr ganz persönliches HörGlück wahr werden!

Am Erlebnistisch im Wartebereich können Sie experimentieren und Hören erleben. Kommen Sie vorbei, es steht immer eine Tasse Kaffee für Sie bereit. Denn bei uns steht der Mensch im Mittelpunkt und dazu gehört es auch, dass er sich in unseren Räumen wohlfühlt.

Das Team im Main-Taunus-Zentrum besteht aus vier Hörhelden. Die Filialleitung übernimmt Frau Mitzschke. Zu Ihrem Team gehören Herr Plag, viele von Ihnen werden ihn bereits aus der Filiale Darmstadt kennen. Auch dort ist er Spezialist für die Fernanpassung und kann Ihre Hörgeräte anpassen, ohne dass Sie dafür ins Center fahren müssen. Herrn Alscher, Hörakustikgeselle und Frau Bergmann, Hörberaterin, machen das Team komplett. Die Hörberaterin wird den Akustikern tatkräftig unter die Arme greifen, unseren Erlebnistisch für Sie zum Leben erwecken und sich immer um alle Ihre weiteren Wünsche kümmern.

Unser Service für Sie vor Ort umfasst neben der klassischen Hörgeräteversorgung auch die Zubehörberatung, das Anpassen des Gehörschutzes, unser Hörtraining und unseren Hausbesuchsservice.

Von links: Frau Bergmann, Herr Alscher, Frau Mitzschke und Herr Plag

Unsere Öffnungszeiten für Sie sind:

Mo. - Do.: von 09 - 20 Uhr
Fr.: von 09 - 22 Uhr
Sa.: von 10 - 22 Uhr

Telefon: 069 743 098-18

Online Terminvereinbarung:

SCAN MICH

Was macht das Main-Taunus-Zentrum besonders?

Für uns Hörhelden steht die Zufriedenheit unserer Kunden immer an oberster Stelle und diese kann man nur durch Qualität und deren ständige Verbesserung erreichen. Deshalb arbeiten wir stetig an uns. Wir haben festgestellt, dass die Kunden von heute eine ästhetische, unkomplizierte und zügige Versorgung mit Hörsystemen wünschen. Das ist bei uns bereits Status quo. Darüber hinaus möchten wir unseren Kunden ein Einkaufserlebnis bieten, das es nur bei uns gibt. Deshalb haben wir gemeinsam mit einem dänischen Designbüro und dem führenden Hersteller von Hörsystemen ein neues Ladenkonzept entwickelt, das Hören zum Erlebnis macht und Menschen ermuntern soll, sich mit dem Thema hören zu beschäftigen.

Das Herz des Hörzentrums ist ein Erlebnistisch, an dem man mit Kopfhörern entweder mit der fachkundigen Unterstützung unserer Hörhelden, oder auch ganz alleine erleben kann, wie sich die unterschiedlichen Hörsysteme anhören und was sie einem persönlich an Lebensqualität zurückbringen können.

Interessierte können selbst einen Hörtest machen, in verschiedene Hörsysteme reinhören, sich über die verschiedenen Leistungsklassen informieren und sich die gesamte Brandbreite an Bauformen zeigen lassen.

Noch nie war ein Hörgeräte-Fachgeschäft so offen und einladend. An zwei großen Bildschirmen können Sie sich über alle Neuigkeiten zum Thema Hören informieren. Kommen Sie doch einfach mal auf einen Kaffee vorbei und überzeugen Sie sich selbst. Unsere Hörhelden freuen sich auf Sie! Gerne können Sie Ihre Familie oder Freunde mitbringen!

signia

Für optimalen Klang – im Spiel und im Leben.

Genießen Sie optimales Hören in jeder Umgebung und jeder Situation. Hören Sie jeden Spielzug, jeden Torschuss und jeden Jubel in glasklarer Qualität. Wir bieten Ihnen für jeden Anspruch die passende Lösung aus innovativer Technik und höchstem Komfort. Ausdauernde Akku-Power und modernes Bluetooth-Streaming sorgen für brillanten Hörgenuss – auch beim Fernsehen, Telefonieren oder Musik hören. Und vom stylischen Design – bis zum fast unsichtbaren Im-Ohr-Hörgerät ist für jeden Geschmack etwas dabei. Testen Sie jetzt bei uns Signia Hörgeräte – die beliebteste Hörgeräte-Marke Deutschlands.

Motion Charge&Go X | Styletto AX | Pure Charge&Go AX | Active | Silk X

Neugierig? Jetzt bei uns unverbindlich testen.

SCAN MICH

Gewinn:
Einen Satz Fußballtrikots mit unserem Hörhelden-Logo! Egal ob z. B. Bambini, E-Jugend, 1.Mannschaft ect - schenken Sie Ihrer Liebingsmannschaft einen neuen Satz Trikots

Einsendeschluss ist der 31. Juli 2023

Wir sind Trikothelden!

Silbenrätsel

Aus den aufgeführten Silben sind 14 Wörter nachstehender Bedeutungen zu bilden. Die ersten und vierten Buchstaben ergeben, jeweils von oben nach unten gelesen, ein Sprichwort.

a - ab - bar - block - burg - chen - di - fek - ger - gig - hie - in - in - land - liv - mar - maß - me - ner - nest - nis - no - nom - nung - on - per - ren - san - schlä - si - son - stor - sub - ten - ter - test - ti - tiz - tra - tro - un - voll - we - zeich

1 baltische Landschaft

2 amerikanischer Ureinwohner

3 Insel vor der Ostküste Afrikas

4 menschliches Versuchsobjekt

5 nicht übertrieben

6 Signierung

7 Bau eines Schreitvogels

8 Mathematik: abziehen

9 Taktmesser (Musik)

10 merkwürdig erscheinend

11 Gedächtnishilfe aus Papier

12 hessische Universitätsstadt an der Lahn

13 Ansteckung

14 Sportgerät

Hier die Gewinnerin von unserem letzten Gewinnspiel: Frau J. E. aus Breuberg. Sie hat zwei Evolv AI 1600 IIC von Starkey gewonnen. So klein kann großartig sein. Herzlichen Glückwunsch!

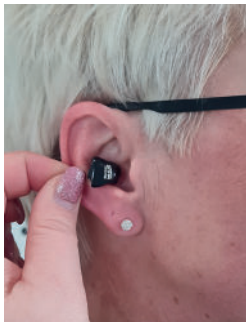

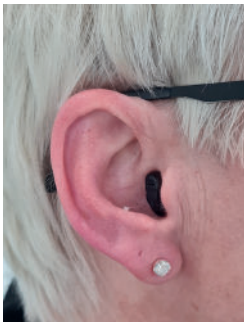

Und so können Sie gewinnen:

Rätsel lösen, auf eine Postkarte kleben und an die Hörgeräte Bonsel GmbH, Bahnhofstraße 19, 64401 Groß-Bieberau senden, oder das Rätsel per E-Mail zusammen mit Ihrem Namen und Ihren Kontaktdaten an gewinnspiel@bonsel.de schicken.
Einsendeschluss ist der 31. Juli 2023. Der Rechtsweg ist ausgeschlossen.

Hörgeräte Bonsel -
über 20-mal im Rhein-Main-Gebiet
und sicher auch ganz in Ihrer Nähe.
Alle Adressen und Kontaktdaten finden Sie unter:
www.bonsel.de

Impressum:
Herausgeber, Redaktion und Produktion:
Hörgeräte Bonsel GmbH, Marketingabteilung, Bahnhofstraße 19,
64401 Groß-Bieberau, Telefon: 06162 9324-90